



SGA

Sistema de Gestão Acadêmica
ILBJ

Qual a importância do SGA?

Fazer com que o jovem acompanhe sua vida acadêmica:

- Atualizar dados cadastrais;
- Ter acesso ao material das aulas;
- Verificar ocorrências;
- Verificar notas;
- Solicitar transferências;
- Justificar faltas;
- Avisos;





O que é preciso para ter acesso ao SGA?

Você tem que ter um e-mail ativo (que utilize com frequência).
Este e-mail tem que ser o mesmo que está em seu cadastro no ILBJ, caso não seja, você deverá solicitar alteração na coordenação do instituto.

Endereço de acesso: www.ilbj.org.br

ou www.academico.ilbj.org.br



Instituto Luciano Barreto | x ILBJ: Login de Acesso x menino menina - Pesquis: x

academico.ilbj.org.br/Login.aspx

INSTITUTO LUCIANO BARRETO JÚNIOR

Controle Acadêmico
Projetos Pedagógicos

Acesso ao sistema

ID Usuário (E-mail)

Senha

Login

Após três tentativas inválidas, o acesso será bloqueado.

Conta do Aluno

O Aluno matriculado pode criar sua conta de acesso para acessar o Controle Acadêmico.

- 1** Criar conta
- 2** Confirmar acesso

Recuperar Acesso

Esqueceu a senha? Informe seu E-mail para recuperar as credenciais de acesso.

> Recuperar acesso

Inicialmente iremos trabalhar com o canto direito da página principal, onde devemos realizar nosso cadastro.

❑ Passo a passo:

1º Clique na opção “1- criar conta” preencha todos os dados que forem solicitados; e depois clique no botão criar usuário.

Informações importantes

Caro Aluno, se você não recebeu sua conta de acesso ao Sistema de Controle Acadêmico no momento da matrícula, é possível criá-la neste momento.

Informe os dados ao lado e clique em "Criar Usuário". Um E-mail será enviado automaticamente com informações para confirmação do cadastro. Após a confirmação, o acesso ao sistema será liberado.

ATENÇÃO: somente alunos matriculados podem criar uma conta de acesso.

Para maiores informações, entre em contato com o Setor Pedagógico da Instituição.

ID Usuário (E-mail da Matrícula)

Confirmação de E-mail

 ✓

Senha

Confirmar senha

Criar Usuário **Agora, não!**

✓ Aparecerá a seguinte informação:

Sua conta de acesso foi criada com sucesso!

Acesse seu E-mail e verifique as informações para liberação de acesso ao sistema.

Continuar

2º Acesse seu e-mail e verifique a notificação que recebeu de admin@pyxistec.com.br, neste e-mail consta seu nome, código de acesso e senha, anote o código e volte para página principal do sistema acadêmico.

admin@pyxistec.com.br
ILBJ - Confirmação de Acesso



Fonte: www.freepik.com

Utilize as informações abaixo, na opção "**Confirmar acesso**" na página inicial do sistema, para liberar seu acesso.

ID Usuário: **k_jamiller@hotmail.com**

Código de Acesso: **FU895UF1**

Senha: **123456**

Não responda este E-mail.

Atenção: considerando o caráter confidencial das informações, o conteúdo deste E-mail é de sua inteira responsabilidade. Não divulgue ou repasse para terceiros.

ILBJ - Instituto Luciano Barreto Júnior

Avenida Barão de Maruim, 442, Centro - Aracaju - Sergipe - Brasil
(79) 3224-2323 - www.ilbj.org.br

3º Clique na opção “2 - confirmar acesso”, logo em seguida digite o código e as outras informações solicitadas, clique em confirmar.

Informações importantes

Informe os dados do E-mail enviado no momento da criação da conta de acesso, para confirmar o cadastro e liberar o acesso ao sistema.

Mantenha suas credenciais de acesso em local seguro e não compartilhe ou repasse para terceiros.

Bem-vindo ao Controle Acadêmico do ILBJ.

ID Usuário (E-mail)

Código de Acesso

Senha

Confirmar

Agora, não!

OLÁ, SEJA BEM-VINDO...

O acesso ao sistema foi liberado com sucesso!



Acesso ao sistema

ID Usuário (E-mail)
k_jamiller@hotmail.com

Senha
•••••

Login

Acessar sistema

Após três tentativas inválidas, o acesso será bloqueado.

Conta do Aluno

O Aluno matriculado pode criar sua conta de acesso para acessar o Controle Acadêmico.

- 1 Criar conta
- 2 Confirmar acesso

Recuperar Acesso

Esqueceu a senha? Informe seu E-mail para recuperar as credenciais de acesso.

- > Recuperar acesso

Agora você já pode ter acesso ao sistema acadêmico.
Basta digitar seu e-mail e senha!

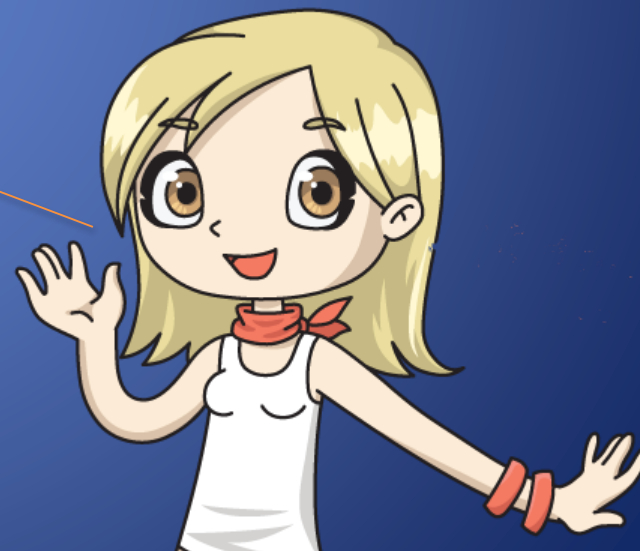

Pronto! É só utiliza-lo e acompanhar suas faltas, notas, justificativas e etc...

ILBJ: Página Inicial | Outlook - k_jamiller@hotmail.com | desenhos bonecos pensar | academico.ilbj.org.br/index.aspx

INSTITUTO LUCIANO BARRETO JÚNIOR **Controle Acadêmico** *Projetos Pedagógicos*

Usuário | Ajuda Boa noite, k_jamiller@hotmail.com

Informações do Aluno

Nome do Aluno: ABIMAEK KIBERLY BATISTA SILVA
Data de Nascimento: 26/04/1995
RG: 34197915
CPF: 037.889.645-88
E-mail: K_JAMILLER@HOTMAIL.COM
Nome da Mãe: ACACIA SILVA DOS SANTOS
Nome do Pai: JAILSON BATISTA DOS SANTOS

Livros Emprestados

Sem registros...

Informações de Egresso

Curso	Passou Vestibular?	Empregador
-	NÃO	-

Horário

Projeto Pedagógico [SELECIONE]
Sem registros...

Notas das Avaliações

Projeto Pedagógico [SELECIONE]
Sem registros...

Faltas

Projeto Pedagógico [SELECIONE]

Ocorrências

Projeto Pedagógico [SELECIONE]

Solicitações de Transferência de Turma

Projeto Pedagógico [SELECIONE] Situação da Solicitação AGUARDANDO
Sem registros...

© 2013 ILBJ - Instituto Luciano Barreto Júnior

Resolução mínima 1024x768 pixels | Pyxis Suporte: pyxis@pyxistec.com.br (79) 3259-3550

Lembre-se!

Vocês poderão acessar o SGA de qualquer computador, basta que esteja conectado a internet;



Fontes: www.revistaturmadamonicajovem.com.br
pt.fotoalbum.eu
turmadamonicajovemjsp.blogspot.com

CONTATOS ILBJ

www.ilbj.org.br

www.academico.ilbj.org.br

contato@ilbj.org.br

Tel: 3224-2323